

+6.10

+3.20

+0.10

±0.00

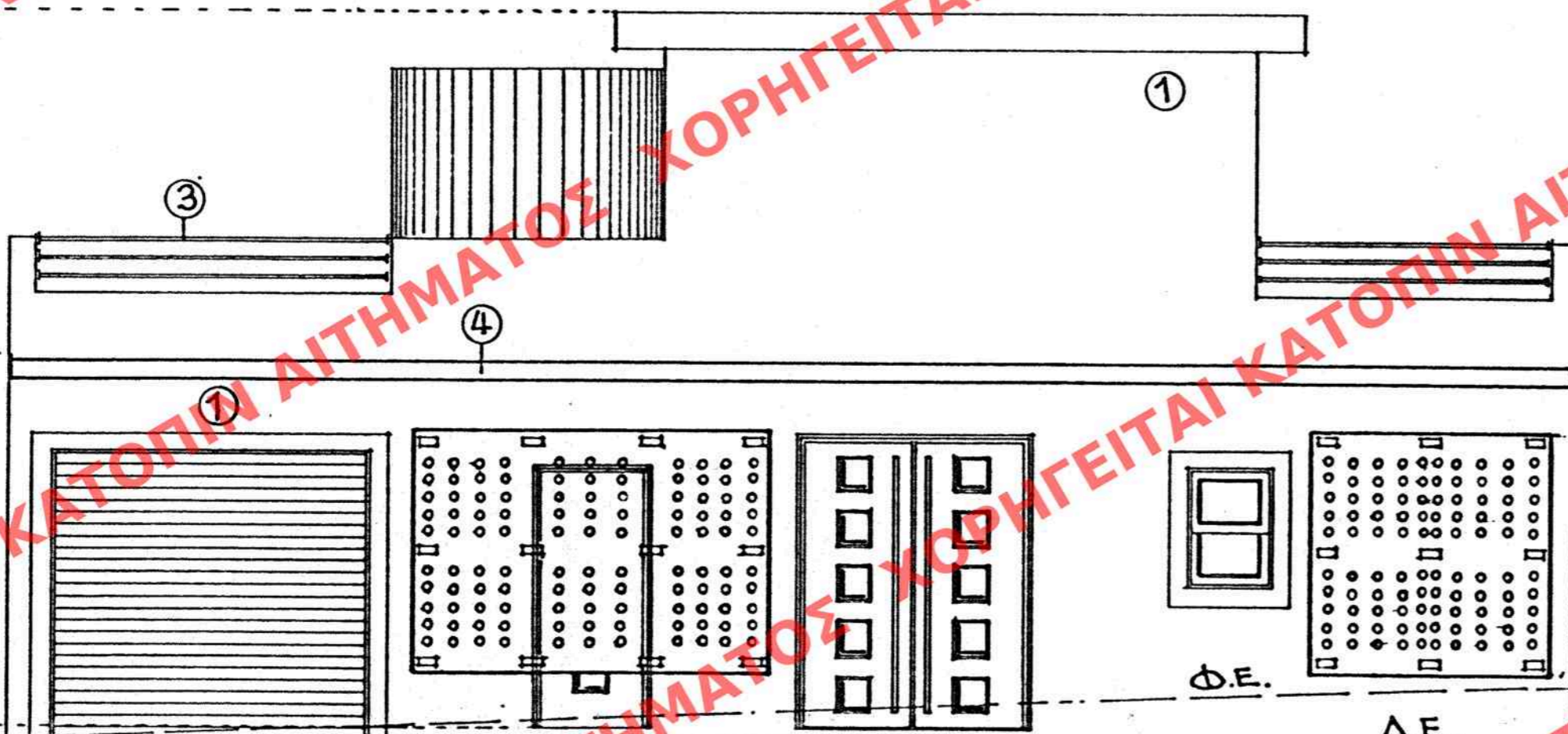

ΧΑΡΑΚΤΗΡΙΣΜΟΣ ΥΛΙΚΩΝ

- ① ΤΟΙΧΟΣ ΣΟΒΑΝΤΙΣΜΕΝΟΣ
- ② ΑΛΟΥΜΙΝΟΚΑΤΑΣΚΕΥΗ
- ③ ΣΙΔΗΡΟΚΑΤΑΣΚΕΥΗ
- ④ ΕΜΒΑΝΕΣ ΜΠΕΤΟΝ

ΑΡΙΘ. ΣΧΕΔΙΟΥ	Γενικός
	Ειδικός
ΕΡΜΑΡΙΟΝ	Θυρίς
	Φακ.
ΕΓΓΡΑΦΩΝ	Αριθ. Πρωτ.
	Θυρίς
	Φακ.

ΕΠΗΡΩΣΙΣΤΕΝ ΕΣΤΙ ΤΟ ΥΠ ΑΡΙΘΜ. 75..... ΠΡΩΤΟ ΤΥΠ
 Δ..... ΠΡΩΤΟ ΤΥΠ ΕΠΗΡΩΣΙΣΤΕ ΤΗΣ ΚΟΜΜΟΥΝΙΣΤΗΣ
 ΤΗΣ 28. Ιανουαρίου 2005

ΥΠΟΥΡΓΕΙΟ
ΠΕΡΙΒΑΛΛΟΝΤΟΣ ΧΩΡΟΤΑΞΙΑΣ & ΔΗΜ. ΕΡΓΩΝ
ΥΠΟΥΡΓΕΙΟ ΠΕΡΙΒΑΛΛΟΝΤΟΣ ΧΩΡΟΤΑΞΙΑΣ
ΚΑΙ ΔΗΜΟΣΙΩΝ ΕΡΓΩΝ

ΔΙΕΥΘΥΝΣΗ ΠΟΛΕΟΔΟΜΙΚΟΥ ΣΧΕΔΙΑΣΜΟΥ
ΤΜΗΜΑ ΠΑΡΑΔΟΣΙΑΚΩΝ ΟΙΚΙΣΜΩΝ

ΘΕΣΗ: Εήρας 18 Αθήνα

ΘΕΜΑ: Καθορισμός ειδικών όρων ή περιορισμών
 δόμησης στον θερμό κινηματογράφο, του
 οποίου η χρήση έχει κηρυχθεί διατηρητέα
 (Φεκ 648/Α/25-7-97)

ΣΧΕΔΙΟ: Οψη επί της οδού Εήρας 18

Κλίμακα: 1:50

ΥΠΟΥΡΓΕΙΟ
ΠΕΡΙΒΑΛΛΟΝΤΟΣ ΧΩΡΟΤΑΞΙΑΣ & ΔΗΜ. ΕΡΓΩΝ

ΕΠΙ ΤΗΣ ΥΠ ΑΡΙΘΜ. Γ. 844/05
 "Καθορισμός συμπληρωματικών ειδικών
 όρων και περιορισμών δόμησης επί θερμού
 κινηματογράφου του οποίου η χρήση έχει
 κηρυχθεί διατηρητέα επί της οδού Εήρας 18
 εγκεκριμένου φορολογικού σχεδ. Αθηνών
 (Φεκ 648 Α' /25-7-97)"

5 Ιανουαρίου 05

Δ/νση
 Τ. Γ. Κωνσταντίνου

Αρ. Φακ 12 Γ/05
 6x. 6